



"Paesaggi emotivi" in mostra

Dipinti a cura degli ospiti di due comunità alloggio per persone con disagio psichico

Dal 25 settembre all'1 ottobre 2015

ORARI - Feriali e festivi: 9-12.30 / 14.30-18

Palazzo delle Opere Sociali

Piazza Duomo - Vicenza

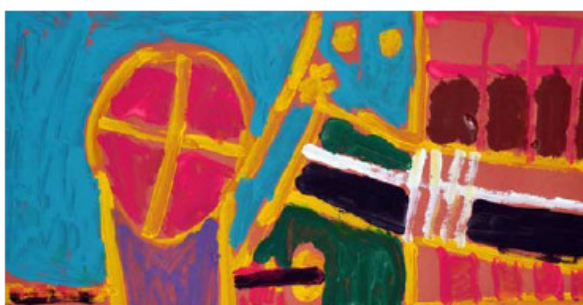

Sarà aperta dal 25 settembre al 1 ottobre 2015 al Palazzo delle Opere Sociali di Vicenza la mostra "Paesaggi Emotivi - memoria, realtà, desiderio" frutto della creatività degli ospiti delle comunità alloggio Gardenia 1-2 del "Parco S.Felice" (Ulss 6 Vicenza) e Vallonara della cooperativa sociale "Un segno di pace" di Marostica.

L'inaugurazione si terrà in piazza Duomo 2 a Vicenza venerdì 25 settembre 2015 alle 11.00 alla

presenza del vescovo, Beniamino Pizziol, delle autorità cittadine e sanitarie e di ospiti, operatori e familiari.

La mostra raccoglie 43 dipinti che raccontano paesaggi interiori e reali. È coordinata e organizzata dal **Consorzio Prisma**, curata da don Gino Prandina con la collaborazione di Cristina Cazzanello e Alessandra Stefani, animatrici dei due atelier e di Sabina Scattolae Leopoldo Francato, psicologi psicoterapeuti responsabili delle comunità.

"Il panorama emotivo - spiega don Prandina - assume le connotazioni di un vero e proprio viaggio interiore raccontato con le immagini dei protagonisti. In tutti i prodotti, freschissimi e trasparenti anche quando raccontano di contorsioni e involuzioni, emerge un'espressione diretta, immediata, spontanea, arcaica e istintiva. Una foto del profondo e una storia che si riannoda nei suoi connotati biografici".

>>> **Tutto il Comunicato** (pdf 530 kb)